

FX EXPLOT

Manual del Sistema

Advertencia de Riesgo.

Antes de comenzar a operar con una cuenta real, considera cuidadosamente tus objetivos de inversión, el riesgo y la experiencia que tienes. Cabe señalar que Forex es un mercado basado en el apalancamiento.

Debe recordarse que el apalancamiento también puede funcionar tanto en su ventaja como en tu desventaja. Por lo tanto, existe un alto riesgo de perder una parte o la totalidad de sus aportes financieros en tu cuenta y, por lo tanto, debes acordarte de comerciar con la cantidad de dinero que puede perder sin sufrir ningún daño financiero influyente.

Copyright 2022 FX Explot

Trading10X

Todos los derechos

Proceso de Instalación.

- Abre tu MT4

- Click 'Archivo / Abrir Carpeta de Datos'.

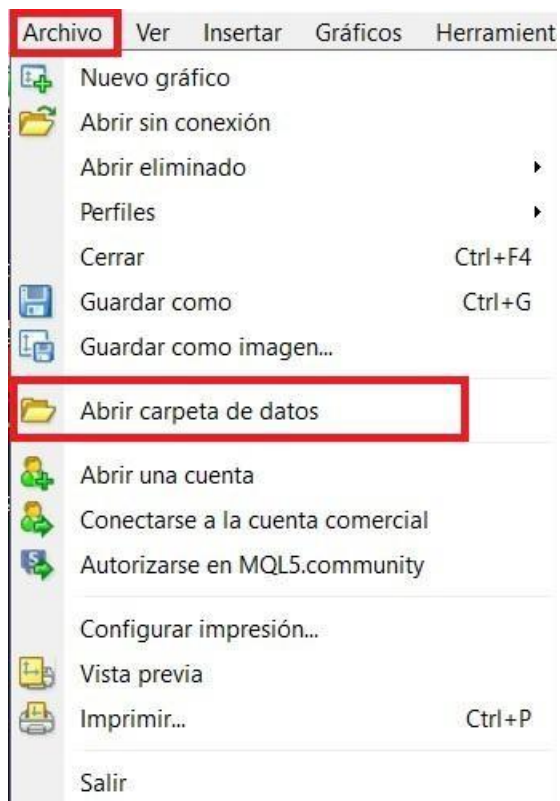

- Copia los archivos templates a la carpeta 'Templates'.



- Copia los archivos de los indicadores a la carpeta de 'Indicadores'.

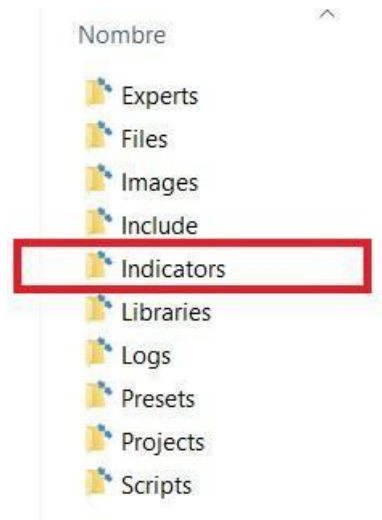

- Reinicia tu MT4

- Abre tu gráfico favorito. Presiona el botón derecho del mouse y elige una plantilla de FX Explot.

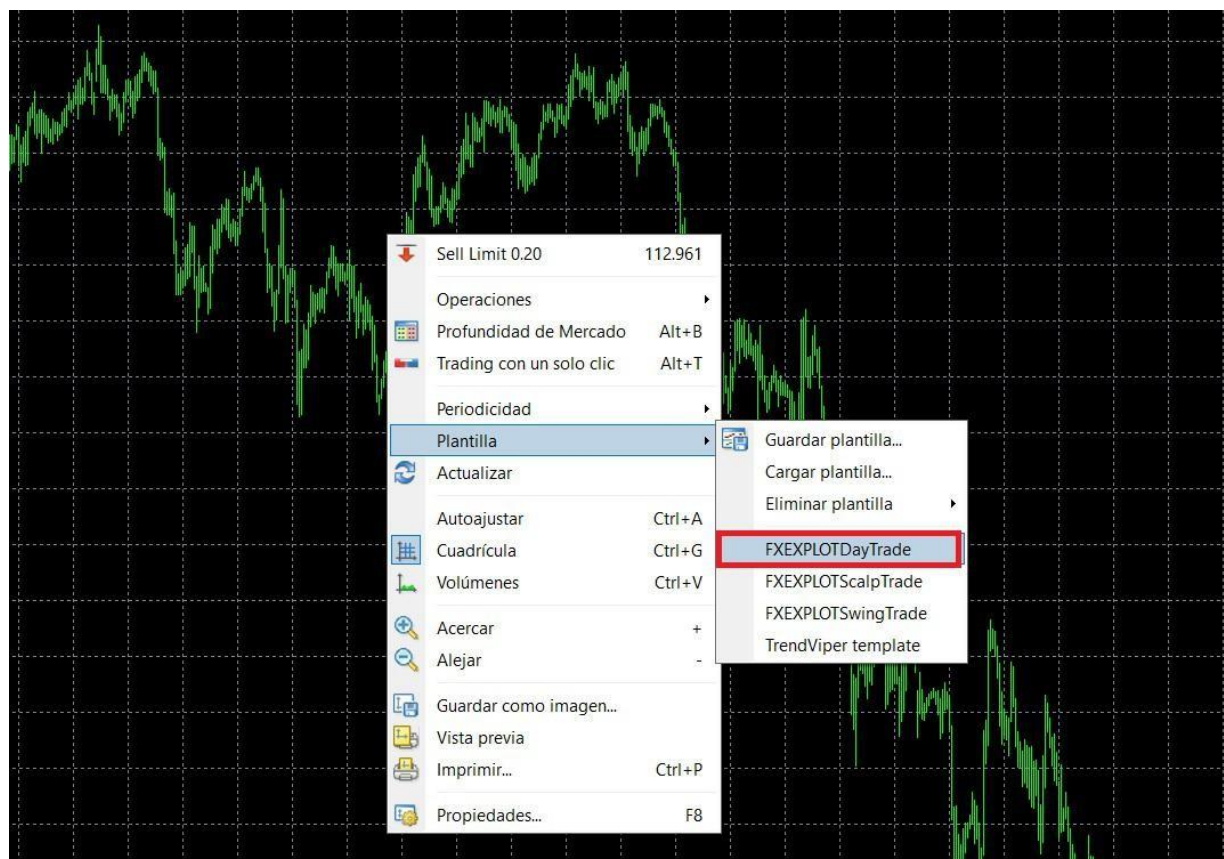

Modos de Trading

El sistema proporciona tres estilos de negociación diferentes en función de tus expectativas, apetito por el riesgo y experiencia en el trading.

Los modos de trading no están asignados a marcos de tiempo específicos. Por ejemplo: a ti te gustan las señales tranquilas y seguras para el daytrading típico: puedes usar el modo swingtrade (verde) en el intervalo m5 o m15.

FXEXPLOTScalpTrade

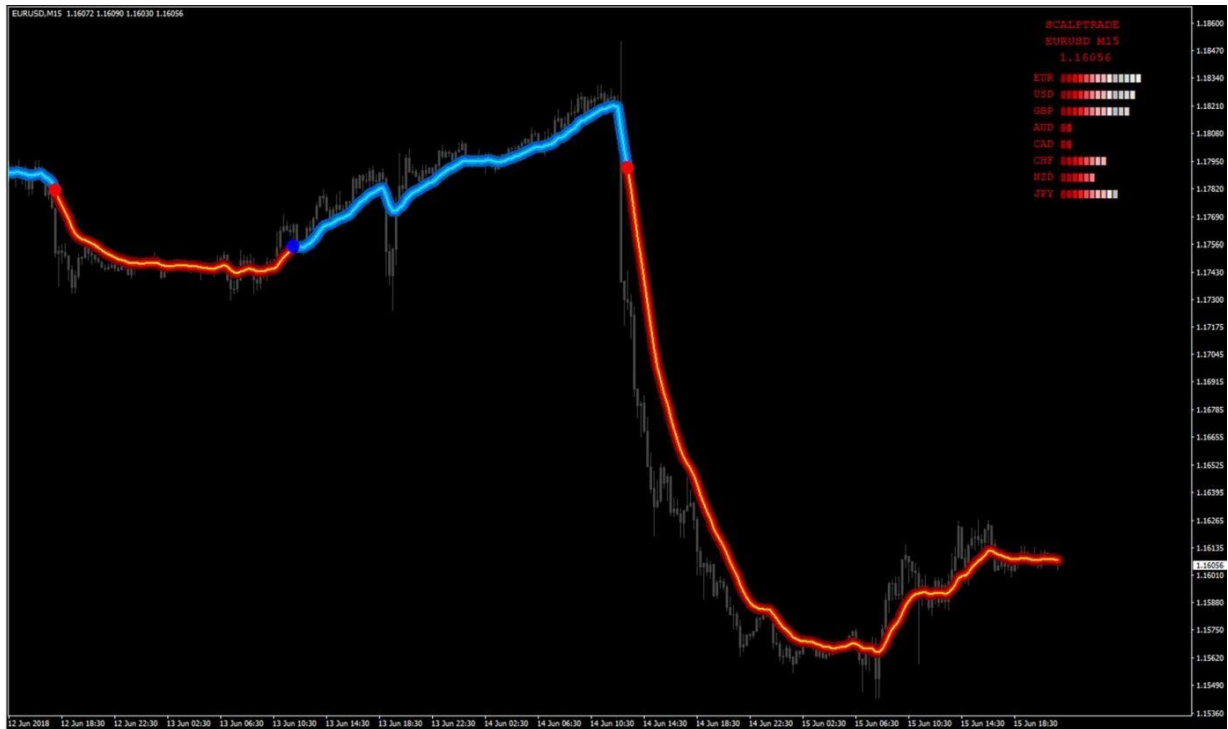

Se caracteriza por las señales más rápidas, así como por el mayor beneficio potencial con mayor riesgo. Si estás familiarizado con el scalping y la captura de los rápidos movimientos del mercado, debes elegir este modo de negociación.

El modo de Scalping se recomienda para los comerciantes avanzados.

FXEXPLOTDayTrade

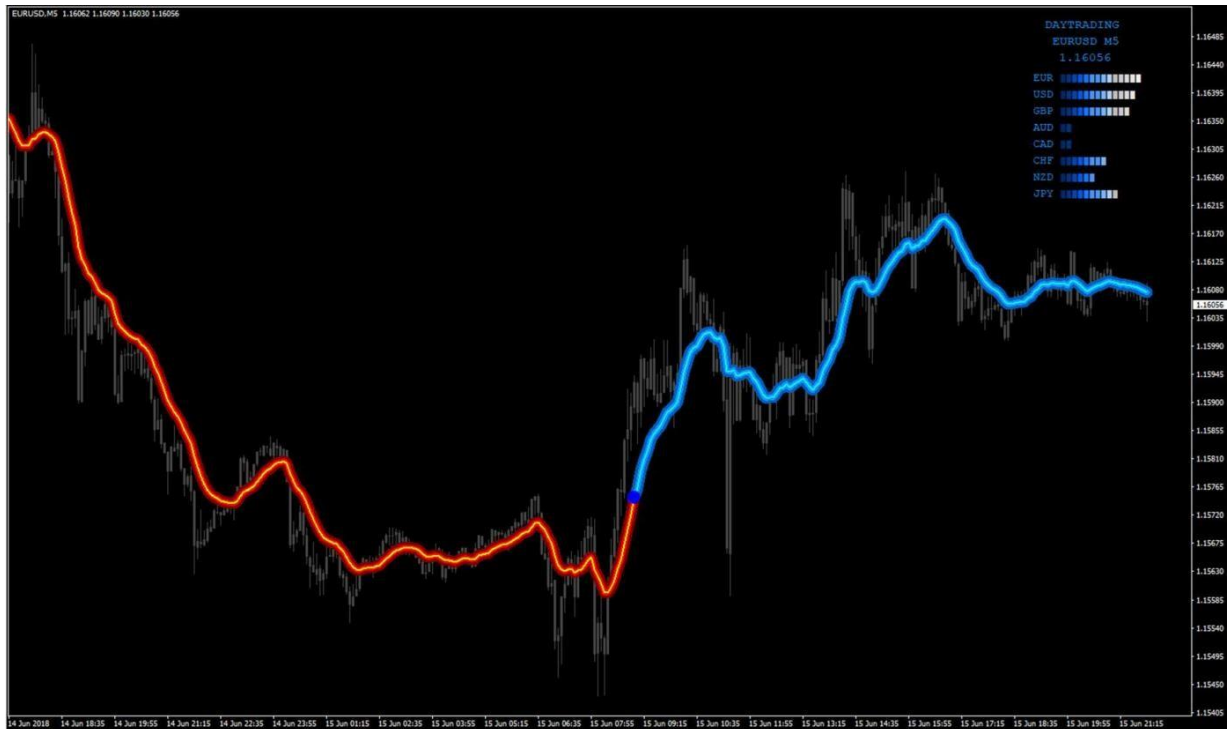

Es el modo más universal, proporcionando las señales más equilibradas.

Proporciona señales estables con riesgo limitado.
Este modo es recomendado tanto para principiantes como para traders experimentados.

FXEXPLOT SwingTrade

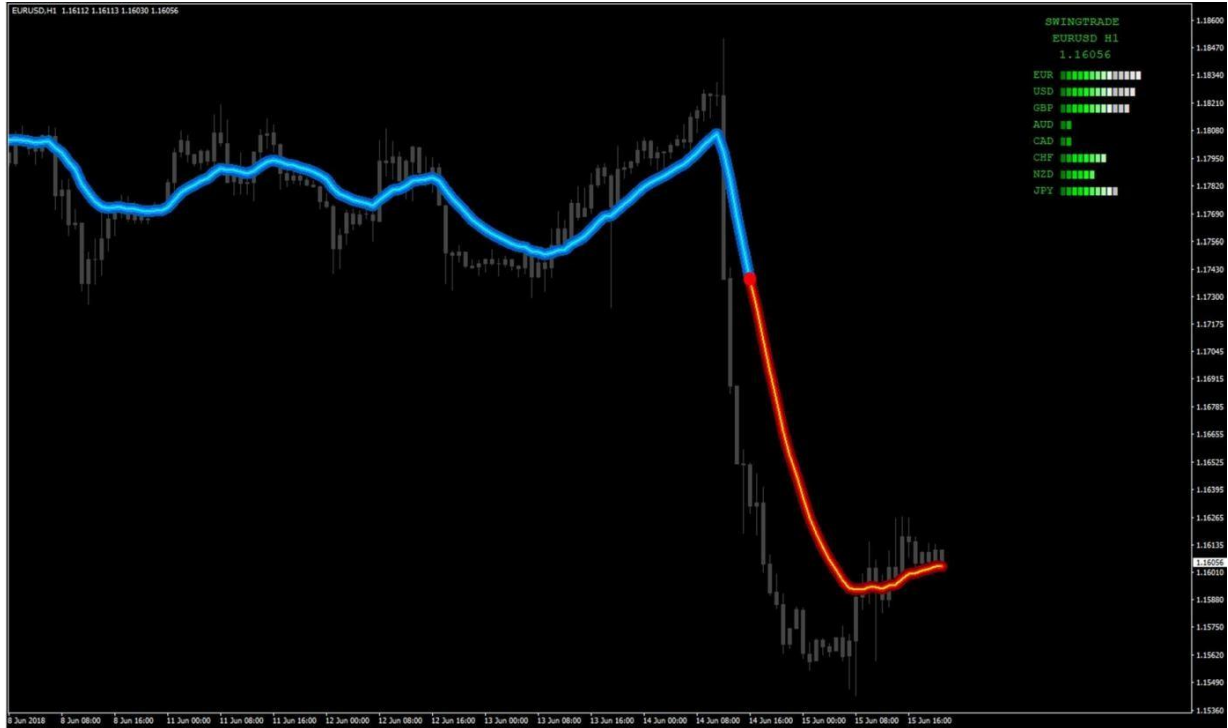

Proporciona las señales más seguras, con menos potencial de ganancias al mismo tiempo.

Elige este modo si deseas pasar la cantidad mínima de tiempo frente a la computadora.

Este modo se recomienda para cada tipo de comerciante.

El sistema contiene dos indicadores

1. El sistema contiene dos indicadores. Serpiente de Color para Entrada / Salida
2. Panel de fortaleza y debilidad de la moneda

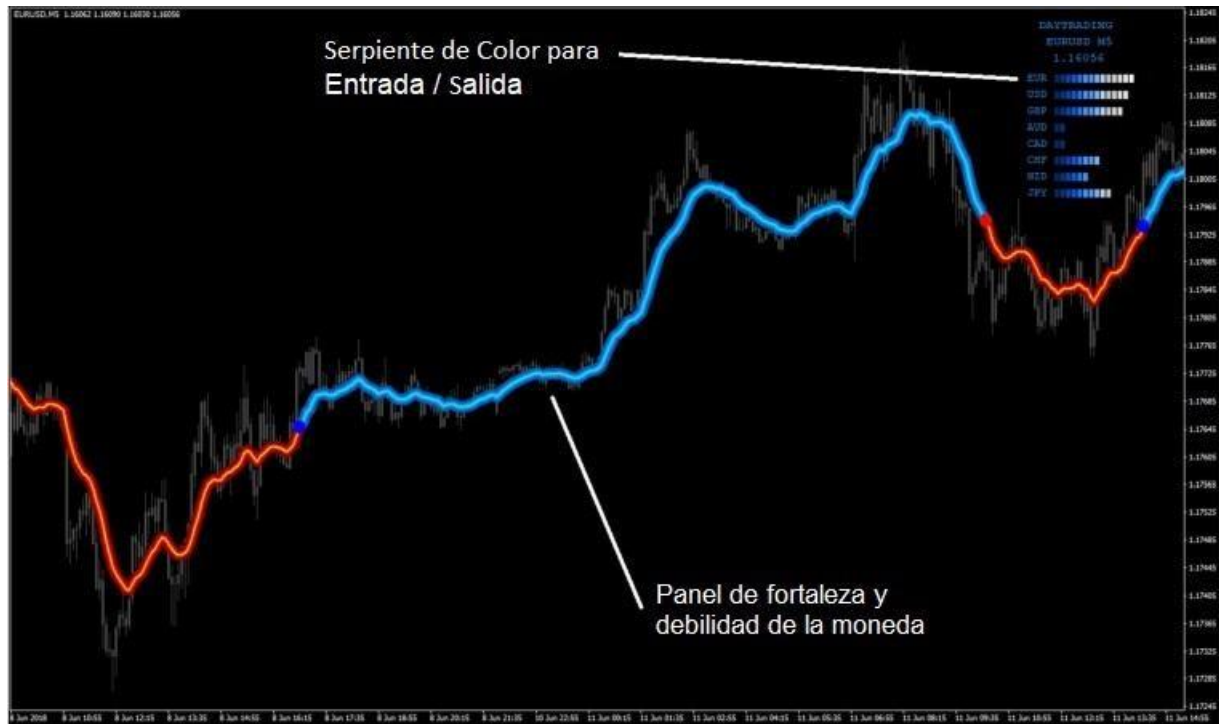

Primero echemos un vistazo al panel de fuerza y debilidad.
Presenta todas las principales monedas (EUR, USD, GBP, AUD, NZD, CAD, CHF y JPY) en una forma visual simple.

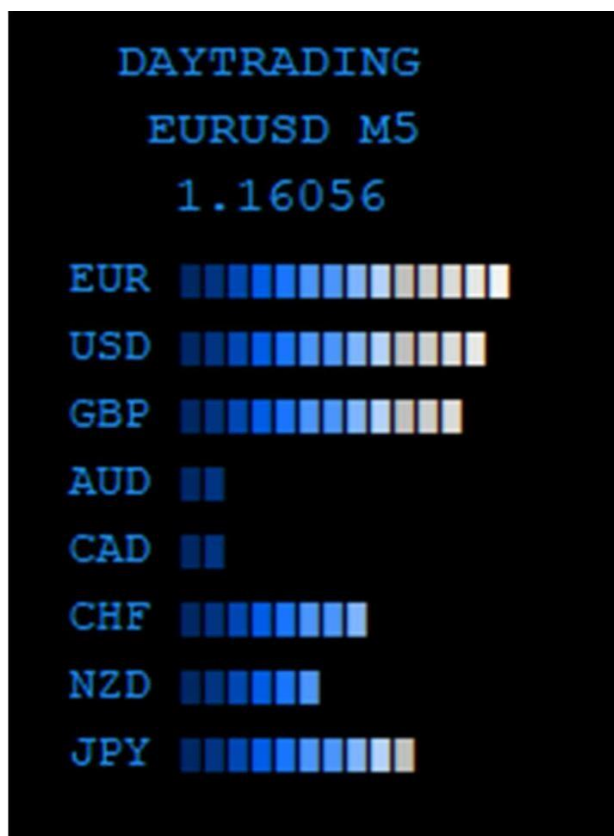

Antes de comenzar a operar con cualquier instrumento, verifica si la moneda en realidad está siendo realmente comprada / vendida por el mercado.

Análisis de fuerza y debilidad

El mercado está en constante movimiento, por lo tanto, siempre hay las monedas más fuertes (las más compradas) y las más débiles (las más vendidas).

El panel de control fue diseñado para proporcionarte el análisis de todo el mercado en un gráfico. En el siguiente ejemplo, podemos ver que las monedas más compradas son EUR y AUD. Los más vendidos son USD y CAD.

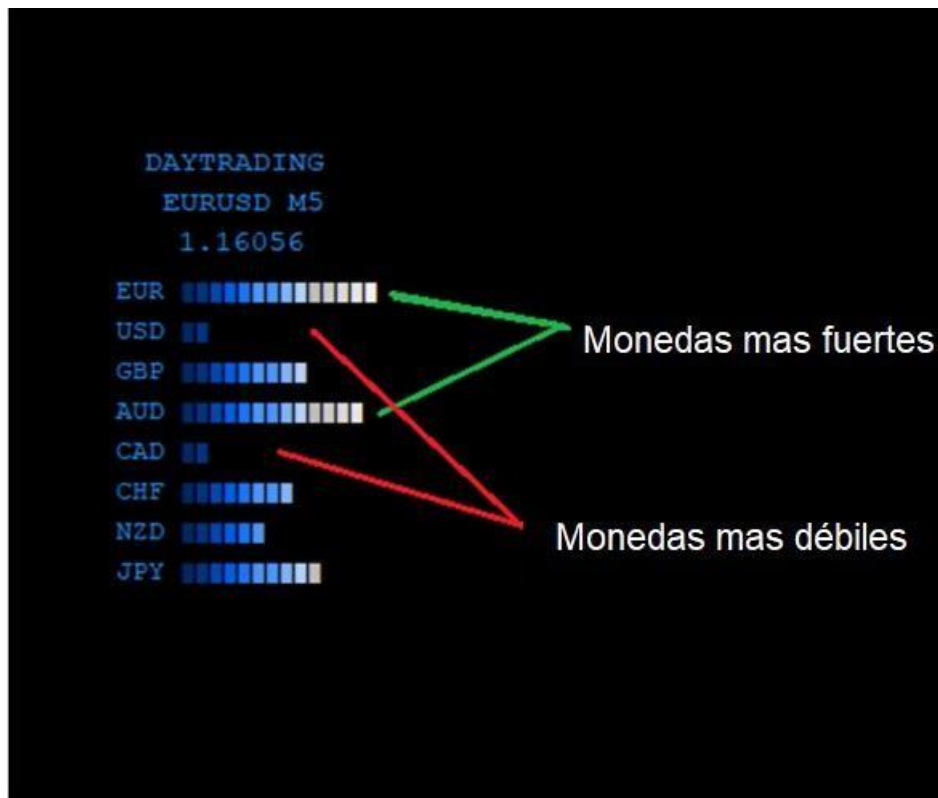

¿Qué Sigue?

Es fácil. elegimos los pares de divisas que contienen las monedas más fuertes y / o las más débiles.

Así que en este caso podemos elegir:

EUR/USD (EUR- fuerte/USD- débil)

AUD/USD (AUD- fuerte/USD- débil)

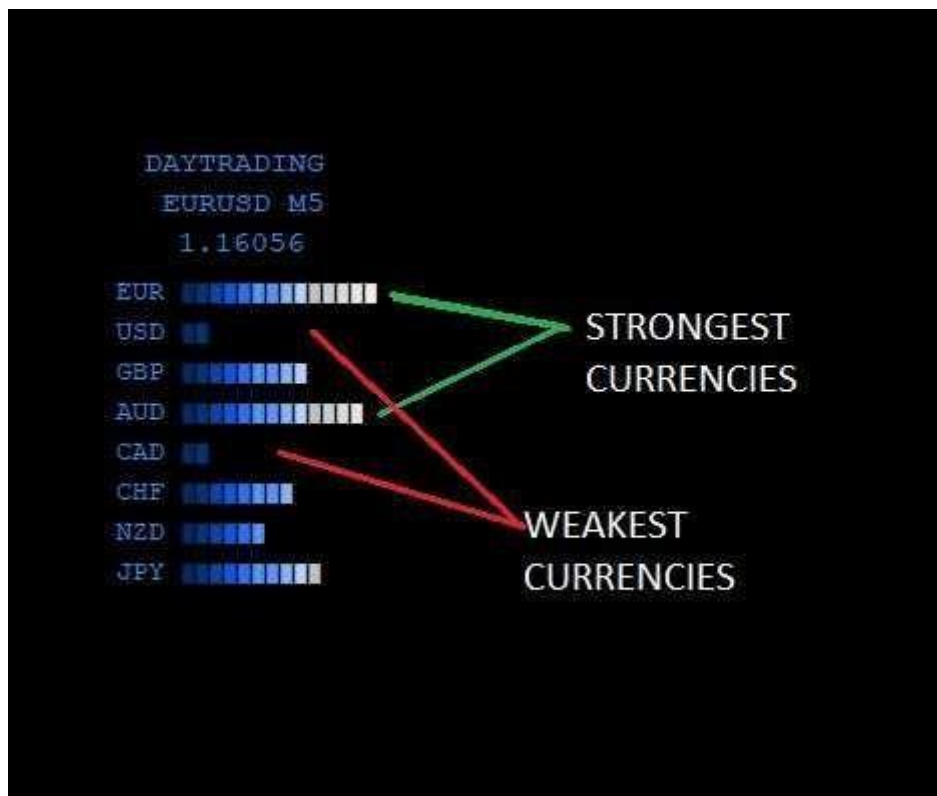

AUD/CAD (AUD- fuerte/CAD – débil)

EUR/CAD (EUR- fuerte/CAD- débil)

Si estás lidiando con una selección de pares de este tipo, es mejor elegir aquellos que tengan el margen más bajo. Así, por ejemplo, EUR / USD o AUD / USD.

Por supuesto, no siempre tenemos la posibilidad de elegir pares principales como EUR / USD o GBP / USD.
¿Y si el mercado se ve así?

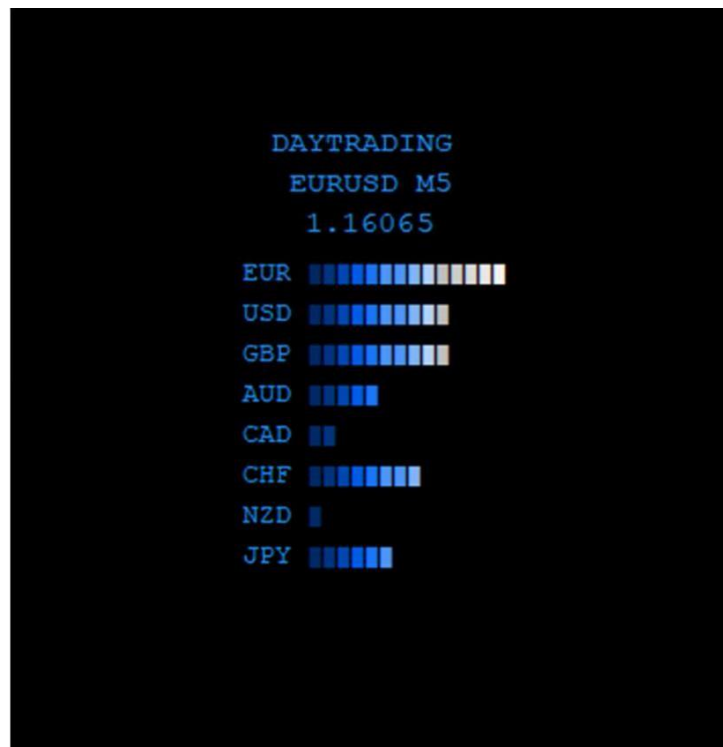

La mejor opción sería EUR / CAD o EUR / NZD, pero la mayoría de los brokers cobran un gran margen por el comercio de dichos instrumentos.

Siempre debes elegir una moneda que sea la más fuerte o la más débil y la segunda que esté al menos en el medio (no tiene que ser la más fuerte / la más débil). Por lo tanto, en este ejemplo podemos elegir el EUR como el más fuerte y el JPY como la moneda "media". Podemos ver que el mercado está interesado en comprar EUR y algo de venta de JPY. Ve por la operación EUR / JPY y compra entonces.

También podemos elegir en este ejemplo: NZD como la moneda más débil, y USD como la "moneda media / fuerte", lo que lleva al comercio de venta de NZD / USD.

Reglas de entrada y salida

Revisemos el segundo indicador ahora: el indicador serpiente de color que determinará los puntos de entrada y salida.

EJEMPLO DE COMPRA



Encuentra un par de divisas que tenga una serpiente roja. Espera a que aparezca el punto azul, que determinará la entrada (señal de compra).

Cuando aparece el DOT azul, el mercado está listo para la señal de compra.

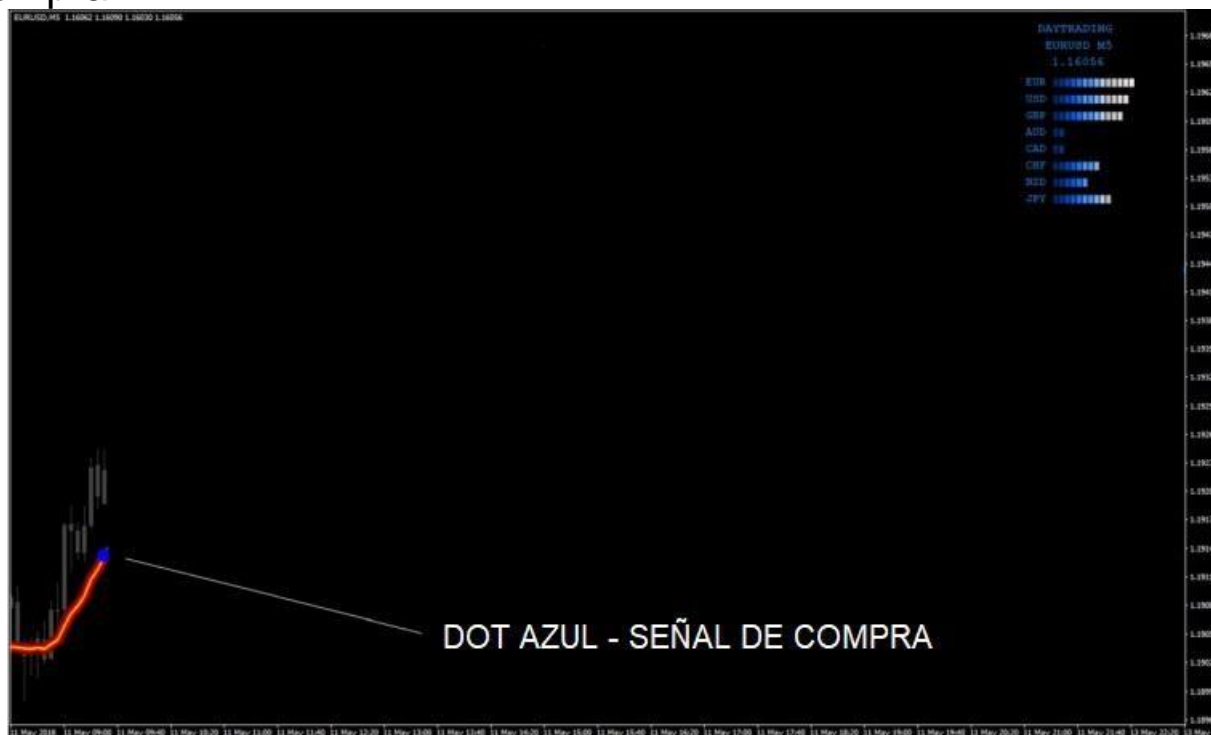

La transacción debe permanecer abierta, hasta que aparezca el DOT rojo.

EJEMPLO DE VENTA



Encuentra un par de divisas que tenga una serpiente azul. Espera a que aparezca el punto rojo, que determinará la entrada (señal de venta).



Cuando aparece un DOT rojo significa que el mercado está listo para la señal de venta.

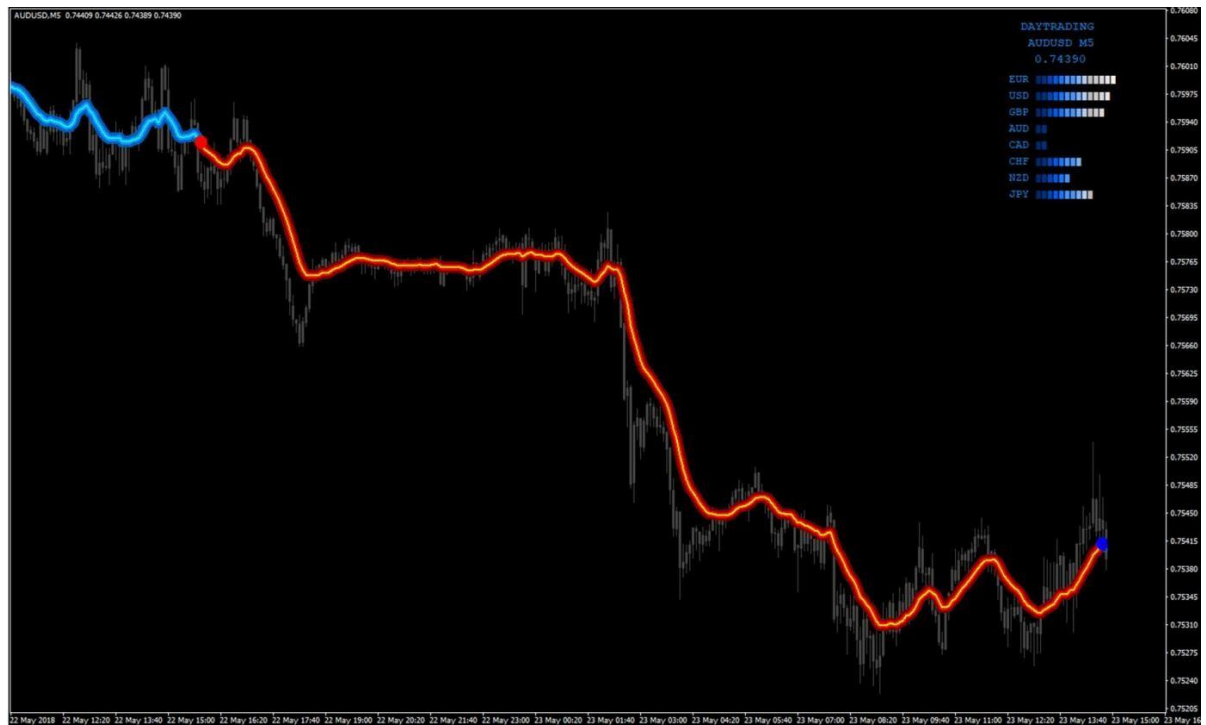

La transacción debe permanecer abierta hasta que aparezca el DOT azul.



STOP LOSS

La orden de stop loss debe colocarse en el mejor lugar técnico:

El último swing alto (para el comercio de VENTA).

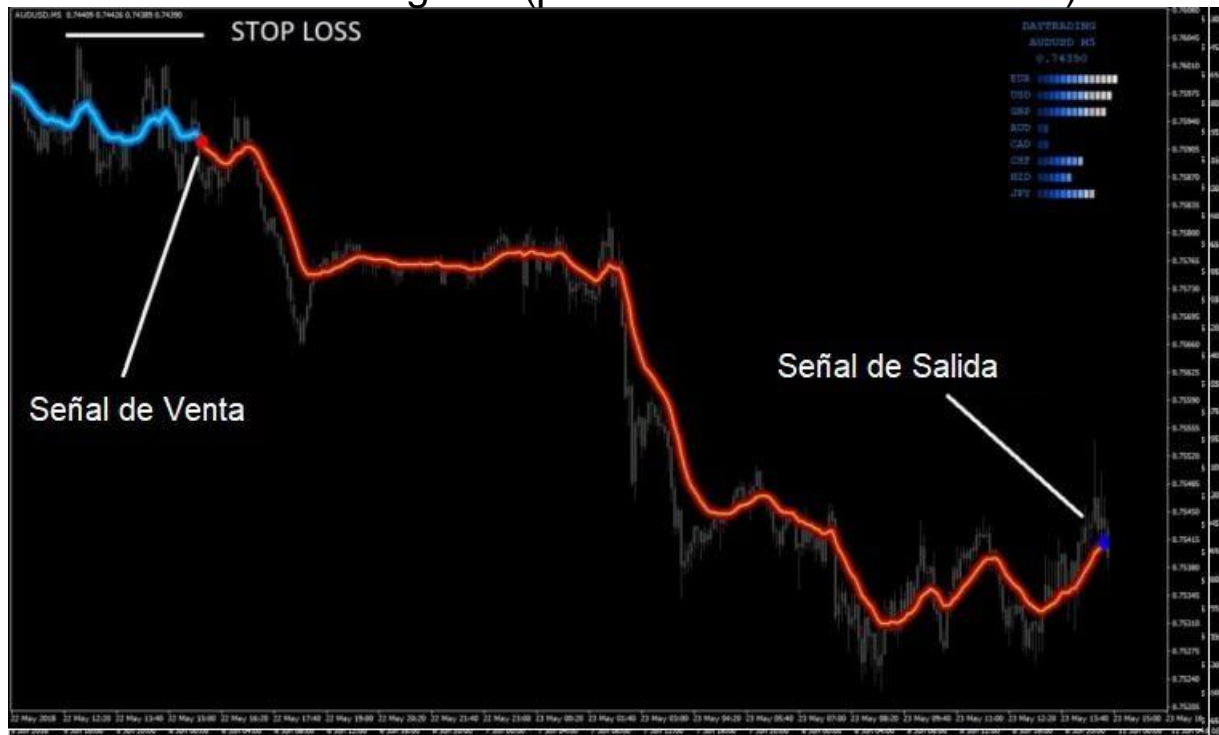

el último swing bajo (para el comercio de COMPRA)



SALIDA TEMPRANA

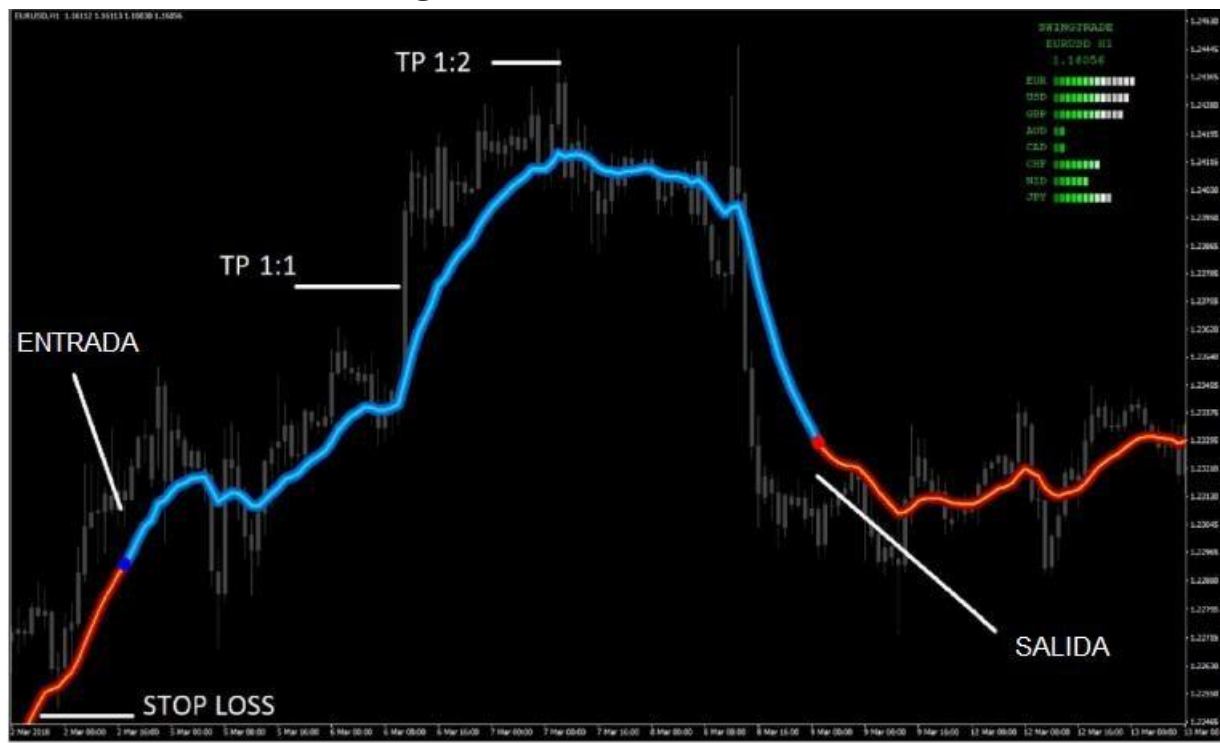

La señal de salida dada por el sistema ha sido diseñada para exprimir el mercado tanto como sea posible y al mismo tiempo para proteger al operador de una pérdida mayor.

En cuanto a todo en forex, aquí también tenemos que pagar un precio determinado por dicha característica. Puede suceder que la señal de salida consuma la mayor parte de la ganancia obtenida.

En el ejemplo anterior, podemos ver que la transacción alcanzó una ganancia de más de 120 pips antes de que se revirtiera. Si tú eres un trader experimentado y te gustan las ganancias más pequeñas pero más seguras, puedes usar un riesgo simple para recompensar las proporciones. El límite de pérdida para esta transacción fue de alrededor de 60 pips (el último golpe bajo).

Puede establecer una orden de toma de beneficios de 60 pips (que da un riesgo / recompensa 1: 1), o 120 pips (que producirá el doble del valor del stop loss).

Algunos Consejos

- Antes de abrir cualquier operación, verifica el panel de control de fortaleza y debilidad de la moneda para asegurarte de en qué monedas está más interesado el mercado.

Trata de tener en cuenta 1-3 monedas que son las más fuertes y 1-3 que son las más débiles.

- No cierres la transacción si la moneda que compró / vendió perdió parte de su fuerza. Las monedas están en constante movimiento y sus indicaciones pueden cambiar. Espera la señal de salida dada por el sistema.